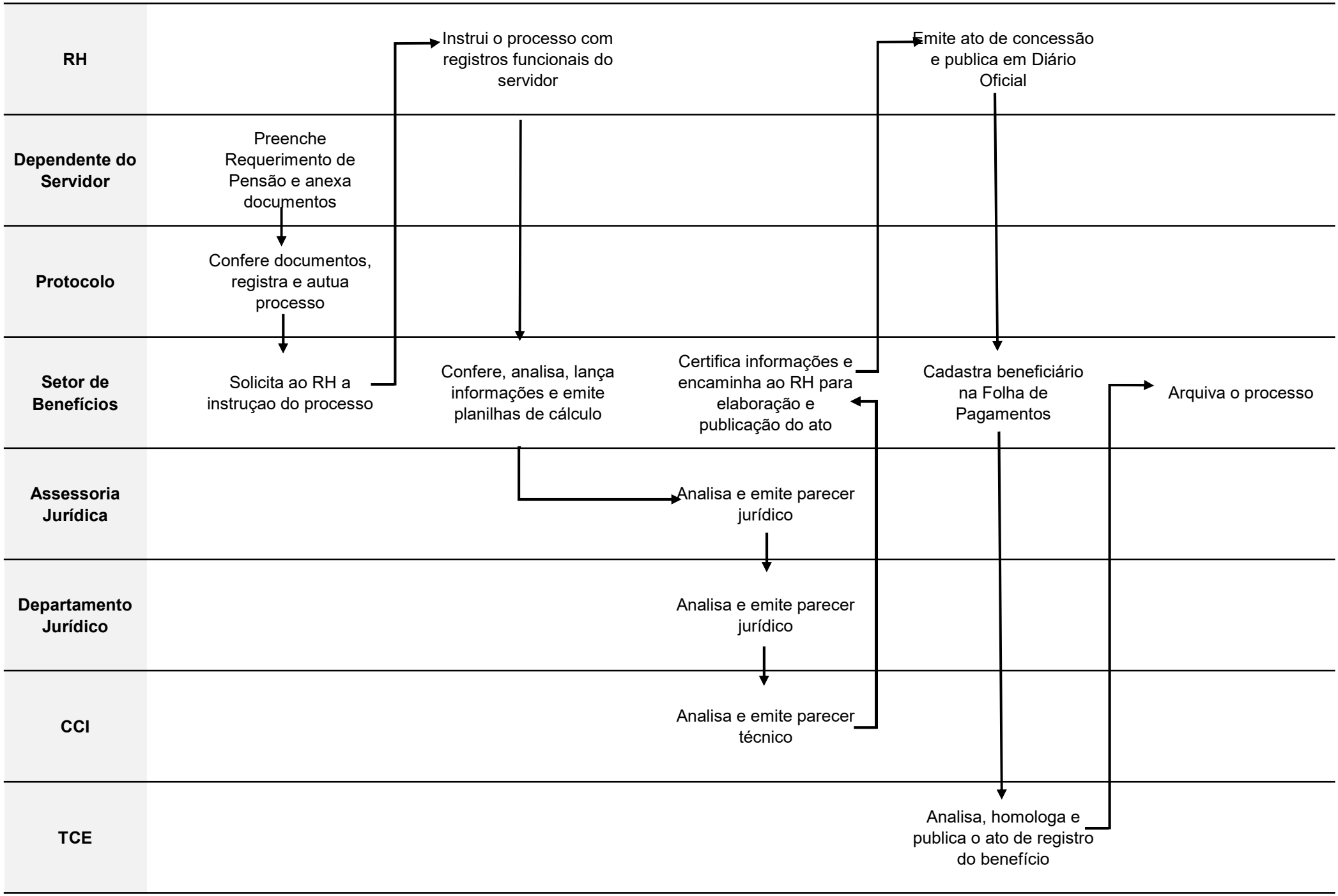PREVIDÊNCIA SOCIAL DO MUNICÍPIO DE QUATRO BARRAS - PREVIBARRAS
PENSÃO POR MORTE DE SERVIDOR ATIVO